

Assist Software

Installeren software

In de We-transfer mail is de software van de Assist bijgevoegd. Bij het downloaden kan uw virusscanner een waarschuwing geven of het bestand preventief verwijderen, zet in dit geval uw virusscanner tijdelijk uit.

Let op: Zet nooit uw virusscanner onnodig uit. Als de virusscanner de software toch als verdacht ziet, zet hem dan na het gebruiken van de software zo snel mogelijk weer aan.

Openen van de software

Voordat u de software kan openen moet u eerst Java downloaden. Ga hiervoor naar de officiële website van Java: www.java.com/nl/download/ en download hier vervolgens de laatste versie van Java. Open vervolgens de map met de software en dubbelklik op het bestand genaamd *ParamEditTool-0.6.1.jar*.

Naam	Gewijzigd op	Type	Grootte
evd	3-6-2021 12:20	Bestandsmap	
html	3-6-2021 12:14	Bestandsmap	
jre	3-6-2021 12:14	Bestandsmap	
lib	3-6-2021 12:14	Bestandsmap	
logs	3-6-2021 12:14	Bestandsmap	
static	3-6-2021 12:14	Bestandsmap	
temp	10-6-2021 11:54	Bestandsmap	
hs_err_pid2612.log	10-6-2021 09:11	Tekstdocument	27 kB
ParamEdit_32bit_0.6.1.exe	2-6-2021 13:41	Toepassing	370 kB
<u>ParamEditTool-0.6.1.jar</u>	2-6-2021 13:41	Executable Jar File	706 kB
ParamEditTool-start.bat	2-6-2021 13:41	Windows-batchbe...	1 kB
replay_pid2612.log	10-6-2021 09:11	Tekstdocument	237 kB
rxtxParallel.dll	7-6-2021 14:13	Toepassingsuitbrei...	47 kB
rxtxSerial.dll	7-6-2021 14:13	Toepassingsuitbrei...	125 kB

Als het goed is opent de GPS Tracker Parameter Editor nu.

Avium Personenalarmering

The screenshot shows the 'GPS Tracker Parameter Editor' application window. It features a menu bar with 'File', 'Model', 'Tool', 'Profile', and 'Help'. Below the menu is a 'USB Hid' dropdown menu and three buttons: 'Read All', 'Save All', and 'Clear All'. The main area is divided into a left sidebar with categories like 'System Info', 'Contact Number', 'Tracking Settings', 'Buttons/Phone Settings', 'Function Settings', 'Alert Settings', 'Alarm Clock', 'Voice Prompt Setting', 'Beacon Setting', and 'Home WiFi'. The main panel contains various input fields and controls for parameters such as Model, Firmware Size, Delivery date, Hardware Version, IMEI, Password (with an 'OFF' toggle and a 10-digit field), ICCID, Time Zone (set to UTC 00:00), MAC Address, No Disturb Time (with 'OFF' toggle and 'from'/'to' fields), Date Time, Start Time, Run Time, SMS Prefix (with 'OFF' toggle and a 0-20 bytes field), Version, FW Version, and GSM Module. A 'Save' button is located at the bottom left of the main panel. The status bar at the bottom shows 'Current Model: EV-07B' and a 'Battery' indicator.

Aansluiten van de Assist

Sluit uw Assist aan op uw computer via de meegeleverde USB-kabel en oplaadunit

EV-05 Plaats de Assist in de meegeleverde docking station en verbind met de USB-kabel de docking station met uw computer.

- Kies voor de Assist het modelnummer EV-05

Avium Personenalarmering

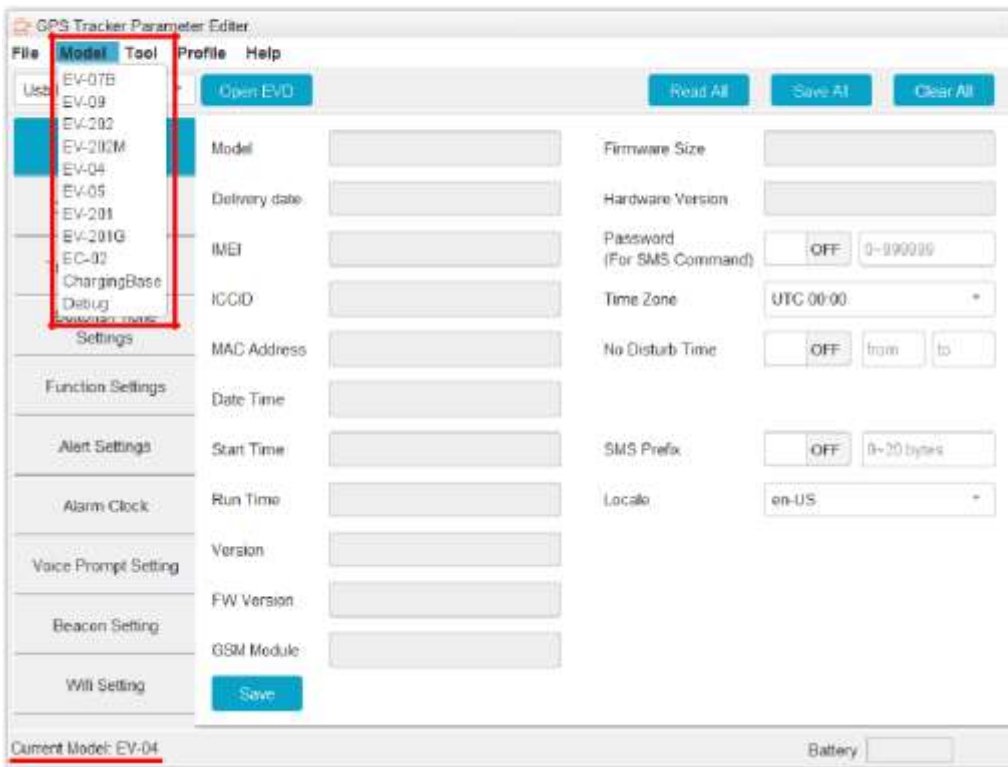

Klik na het selecteren van dit model op de knop *Read All*. Vervolgens verschijnen alle huidige instellingen in beeld.

Avium Personenalarmering

EV-05 Klik eerst op de knop *Open EVD* en wacht vervolgens even tot de knop verandert naar *Close EVD*. Klik daarna op de knop *Read All* en alle huidige instellingen verschijnen in beeld.

The screenshot shows the 'GPS Tracker Parameter Editor' application. The interface includes a menu bar with 'File', 'Model', 'Tool', 'Profile', and 'Help'. Below the menu bar, there is a toolbar with buttons for 'Open EVD', 'Read All', 'Save All', and 'Clear All'. The 'Open EVD' and 'Read All' buttons are highlighted with red boxes. The main area is divided into a left sidebar with categories like 'System Info', 'Contact Number', 'Tracking Settings', 'Buttons/Phone Settings', 'Function Settings', 'Alert Settings', 'Alarm Clock', 'Voice Prompt Setting', 'Beacon Setting', and 'Wifi Setting'. The right side contains various input fields and dropdown menus for parameters such as Model, Delivery date, IMEI, ICCID, MAC Address, Date Time, Start Time, Run Time, Version, FW Version, GSM Module, Firmware Size, Hardware Version, Password (For SMS Command), Time Zone, No Disturb Time, SMS Prefix, and Locale. A 'Save' button is located at the bottom left of the settings area. The status bar at the bottom shows 'Current Model: EV-04' and a 'Battery' indicator.

Instellen van de Assist

Avium Personenalarmering

U kunt nu de instellingen van de tracker veranderen.

Let op: Deze software is voor geavanceerde instellingen. Verander geen dingen waarvan u de achtergronden niet kent.

Alle tijden die u in de software vindt zijn in seconden, behalve de kloktijden met het formaat xx:xx. Bij het invoeren van tijd is dus geen S, M of H nodig voor seconden, minuten of uren achter het getal.

Links in beeld vindt u de verschillende tabbladen met instellingen, u kunt hiertussen wisselen om de instellingen naar keuze te vinden. Klik na het veranderen van een instelling onder aan de pagina op de knop *Save*.

Let op: *Save* slaat alleen de instellingen van het huidige tabblad op, klik dus voor het wisselen tussen tabbladen op de knop *Save* als u iets verandert heeft.

Veel Veiligheid met de Assist